



Comune di Pianoro
Bologna



UNIONE DEI COMUNI
SAVENA - IDICE



CITTÀ
METROPOLITANA
DI BOLOGNA

COMUNE DI PIANORO

CITTA' METROPOLITANA DI BOLOGNA

PROGETTO DEFINITIVO PER LA REALIZZAZIONE DI UN PERCORSO CICLOPEDONALE NEL PARCO FLUVIALE DEL TORRENTE SAVENA

PROGETTISTI:

Ing. Pierpaolo Freo



Via San Donato 85
40127 Bologna
tel +39 051 331037
studio@saperetecnico.it

COLLABORATORI:

Dott. Ing. Ettore Volta Beccadelli Grimaldi

Via Carlo Goldoni 16
40033 Casalecchio di Reno, Bologna
+39 051 18899096
evbg@fastwebnet.it - etторе.volta@unibo.it

Ing. Michela Campesato

Via del Piano 2758
40059 Medicina, Bologna
+39 333 8963201
michela.campesato@gmail.com

Ing. Francesca Ricchiuto

Via San Donato 85
40127 Bologna
tel +39 051 331037
studio@saperetecnico.it

Ing. Matteo Emmi

Via Cracovia 17/C
40139 Bologna
+39 347 2583580
ing.emmi@fastwebnet.it

COMMITTENTE:

Comune di Pianoro
Piazza dei Martiri 1
40065 Pianoro (BO)

IL SINDACO:

Gabriele Minghetti

RESPONSABILE UNICO
DEL PROCEDIMENTO:
Arch. Loredana Maniscalco

COLLABORATORE:
Geom. Fabio Guidetti

ELABORATO N.

PD_RF

Relazione fotografica

DATA:

MARZO 2018

SCALA:

-

AGGIORNAMENTI

Data			
Tecnico			

Sostituisce dis.:

Sostituito da:



PLANIMETRIA DI RIFERIMENTO_1



01



02



03



04



05



06



PLANIMETRIA DI RIFERIMENTO_2



07



08



09



10



11



12

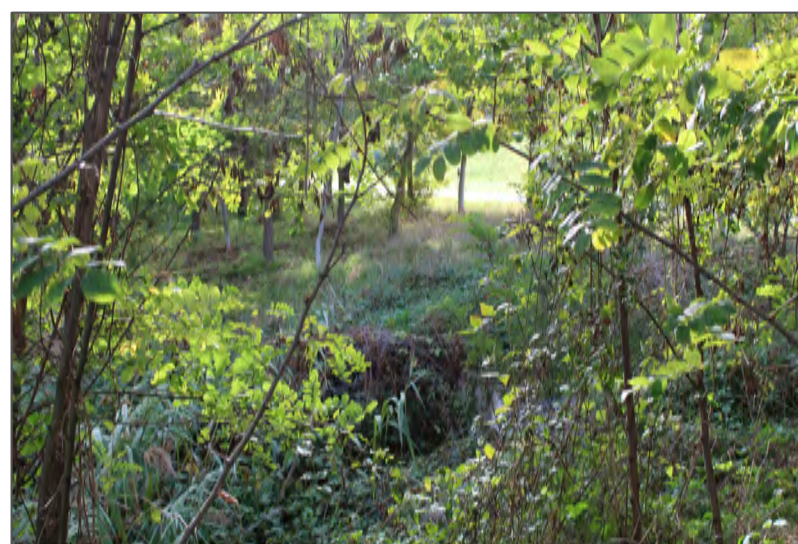
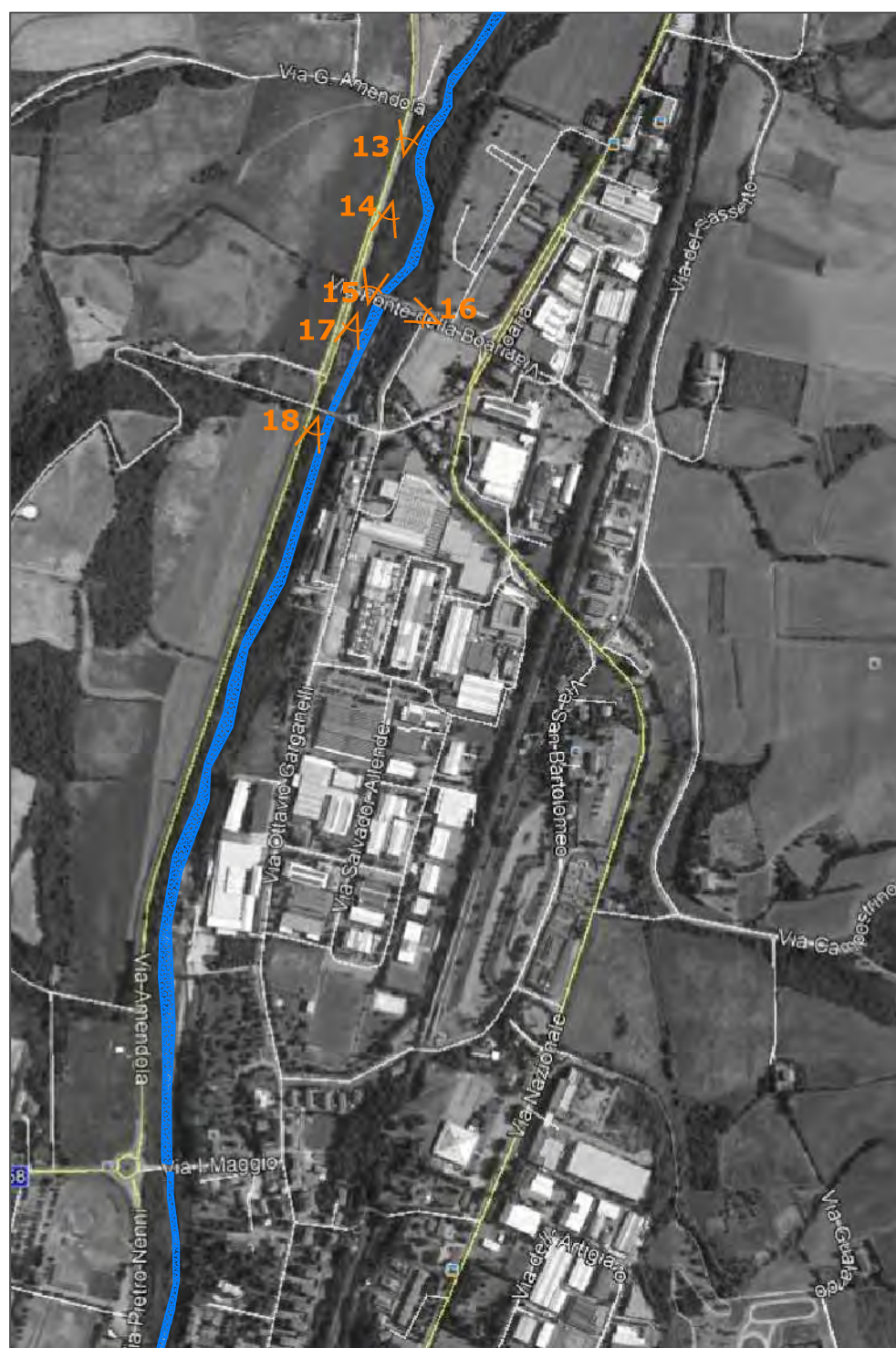

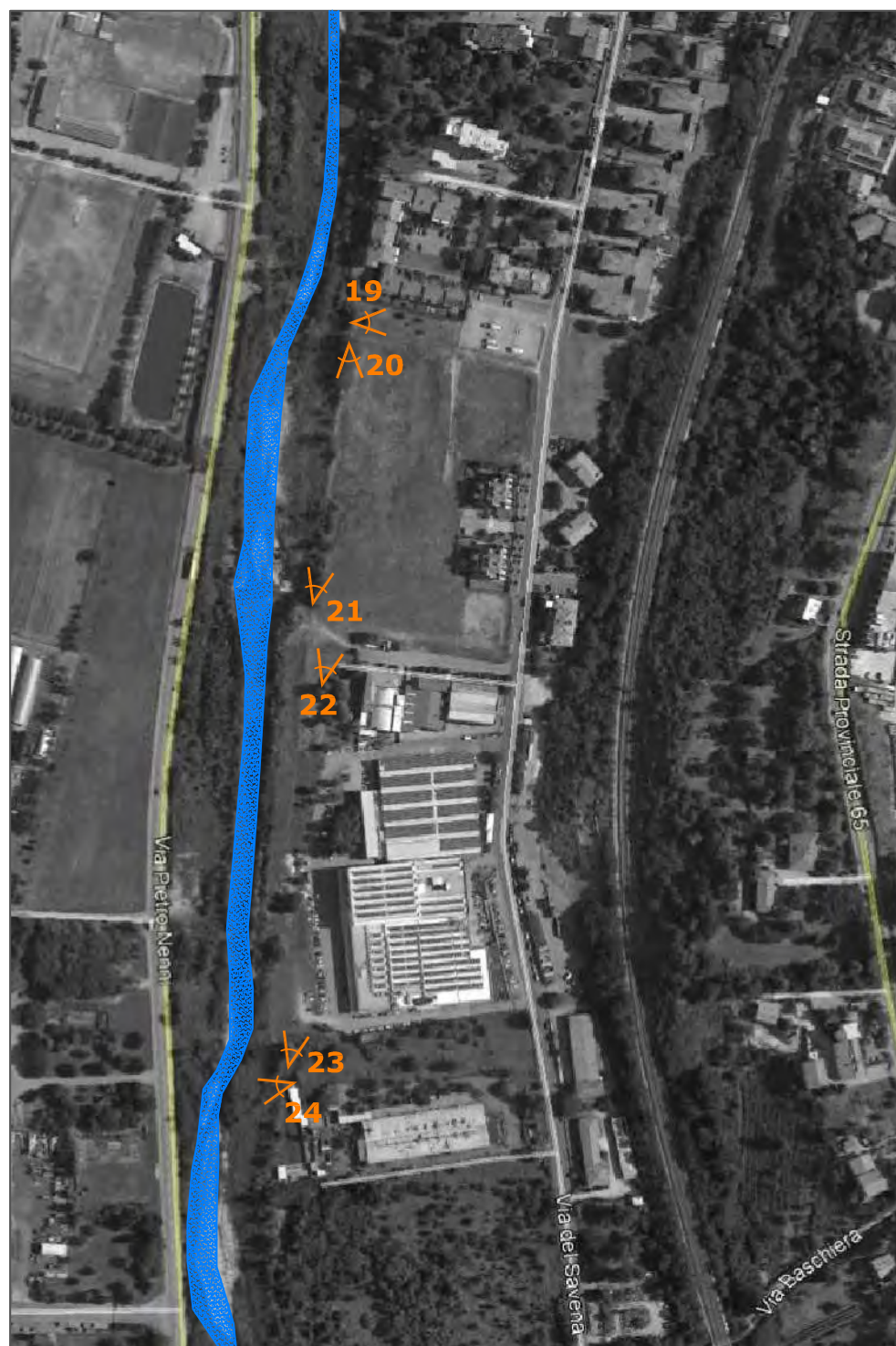

PLANIMETRIA DI RIFERIMENTO_4



19



20



21



22



23



24

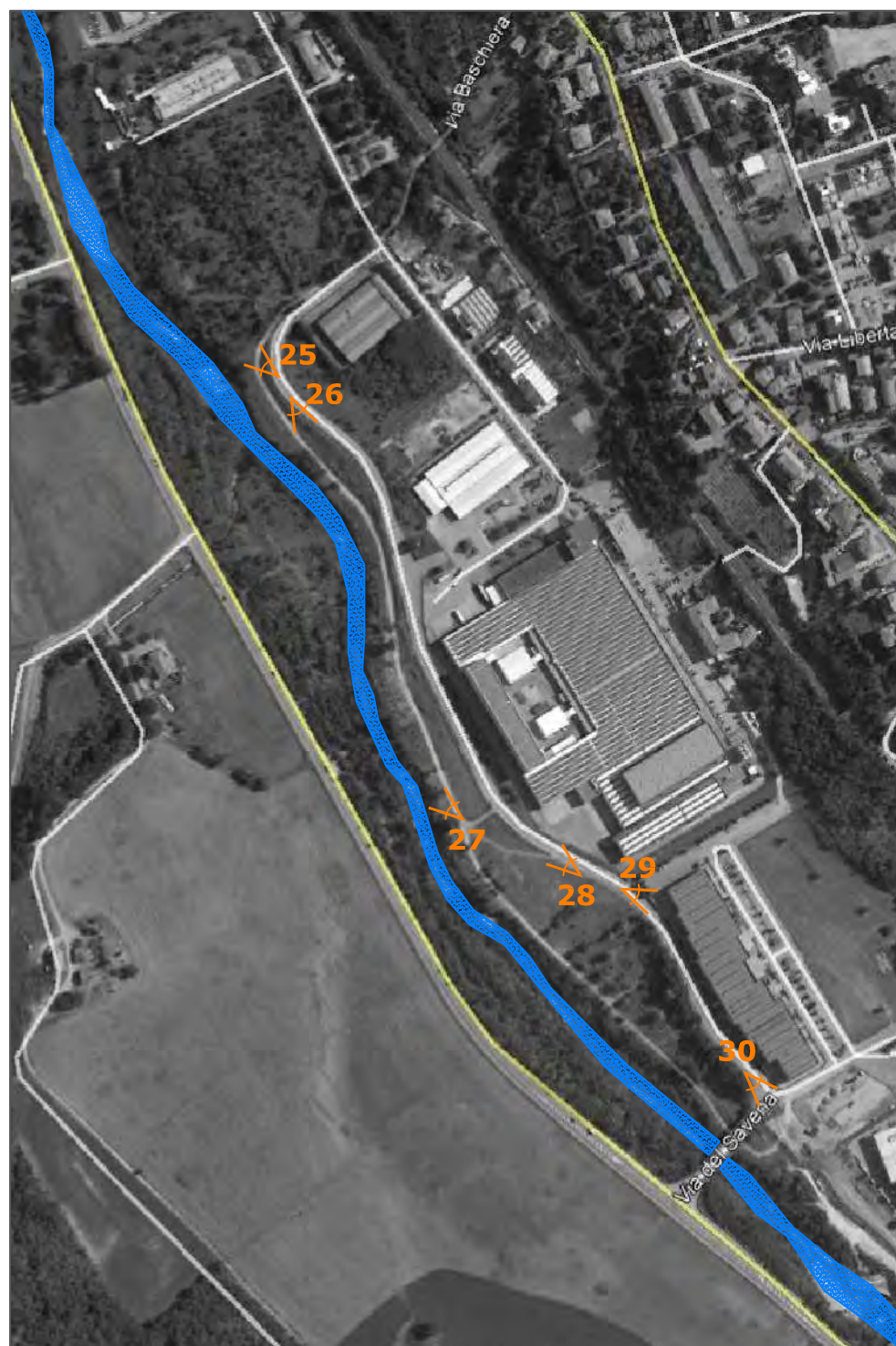

PLANIMETRIA DI RIFERIMENTO_5



25



26



27



28



29



30



PLANIMETRIA DI RIFERIMENTO_6



31



32



33



34



35



36